N.	ANNO	RICHIEDENTE	OGGETTO	AREA MAPPALE mq.	PRG VIGENTE	PRG RICHIESTA
1	2006	Ghirardi Cinzia	Chiusura di strada "vicolo" con relocalizzazione di un pozzo e di una cabina elettrica - Variante al decreto di vincolo di cui alla lettera a) - Rettifica di alcuni edifici e la variazione a destinazione d'uso	115.775,00	CAMPO 3	S1
2	2006	Calegaro Antonietta	variazione catastale da 42 a 44	140,00	-	-
3	2006	Ghirardi Maria Teresa	Loc. Montecchio - Bornato - Via "Nuova"	1.441,00	CAMPO 3	edificabile
4	2006	Ghirardini Maria	inserimento in zona edificabile di rispettante	5.623,00	CAMPO 3	edificabile
5	2006	Bertacchi Gianpietro	consegna di una spiazzo a cooperativa residenziale	6.024,00	CAMPO 3	edificabile
6	2006	Bertacchi Silvana	inserimento in zona edificabile	7.250,00	CAMPO 3	edificabile
7	2006	Gandolfi di Pradalunga	variazione di vincolo	31.004,00	A.R. - CAMPO 3 CAMPO 4 - SP. PIA	-
8	2006	Bonomini Claudia	Su zona agricola a Zona B	4.414,00	CAMPO 3	B
9	2006	Fiorino Giuseppe	da "Campo 4" a zona edificabile	10.642,70	CAMPO 3	edificabile
10	2006	Montagna Clemens Gerhard Montagna Pertusi Pietro Paolo	Rettifiche planimetriche conseguite dalla Determinazione n. 1 - Rettifiche indipendenti parzialmente o invariate rispetto alla precedente pratica n. 1 - Rettifiche indipendenti parzialmente o invariate rispetto alla precedente pratica n. 1 - (includendo 813) - messa a dimora di alberi - autorizzazione Ufficio Tecnico Provinciale - di Brescia	525,00	CAMPO 3	S1
11	2006	Pedretti Luca	inserimento in zona edificabile	30.624,70	S1	centro civ
12	2006	Del Cristian	inserimento in zona edificabile per chiusura perito	624,72	S1	S1
13	2006	Bertacchi Giovanna	modificazione volumetria (600 mc)	1.441,00	CAMPO 3	CAMPO 3
14	2006	Ghirardi Costantino	inserimento in zona B (da zona S)	2.180,10	CAMPO 3	B
15	2006	Bertacchi Paolo	inserimento in zona B (da Sa) a parte Lotto	1.440,00	CAMPO 3	B
16	2006	Bertacchi Giampietro	inserimento in zona B	1.368,00	CAMPO 3	B
17	2006	Gaber Valter	modificazione da B 500 M (non completamente) residenziale, inserimento "Sa/Bo"	5.400,41	CAMPO 3	edific.esonerati in zona agricola
18	2006	Gianpietro Maria Elisa	inserimento in zona edificabile	25.728,00	CAMPO 3	edificabile
19	2006	Ghirardi Maria Teresa Ghirardi Luigi Ghirardi Pietro Paolo	Rettifiche di alcuni errori di stampa e cambio parte della proprietà	7.519,00	-	-
20	2006	CICICA	Variazione da Campo 3 a destinazione residenziale	2.211,34	CAMPO 3	edificabile
21	2006	Bertacchi Enrica	inserimento in zona B	1.414,00	CAMPO 3	B
22	2006	Gatti Antonio	Variazione da Campo 3° a "Zona B1"	4.561,70	CAMPO 3	B1
23	2006	Gatti Gianfranco	inserimento in zona edificabile	1.200,00	CAMPO 3	edificabile
24	2006	Gatti Silvano	Variazione da "Parte neutra" in "Zona agricola"	7.962,88	CAMPO 3 - CAMPO 4	CAMPO 3
25	2006	Ghirardi Cinzia	Variazione da Campo 3° a "S1"	4.345,47	CAMPO 3	S1
26	2006	Ghirardi Milena	Variazione da "Zona A" a "Zona B"	15.294,97	-	B
27	2006	Ghirardi Milena Ghirardi Giampietro Nadia Ghirardi Valentina Ghirardi Maria Teresa	Variazione da "Zona agricola" a B1	5.268,42	CAMPO 3	B1
28	2006	Fiorino Paolo	Variazione da "Campo 4" a residenziale	13.676,47	CAMPO 4	residenziale
29	2006	Fiorino Christian	inserimento in zona B1	2.960,50	CAMPO 3	B1
30	2006	Fiorino Paolo	inserimento "Sa/Bo"	1.575,00	CAMPO 3	edific.esonerati in zona agricola
31	2006	Gaber Giovanna	inserimento in zona residenziale	1.425,70	CAMPO 3	residenziale
32	2006	Gaber Silvia	inserimento in zona B	1.575,00	CAMPO 3	B
33	2006	Gaber Francesco	inserimento in zona B1	1.750,00	CAMPO 3	B1
34	2006	Ghirardi Maria Teresa	modificazione altezzata da 600	600,00	-	-
35	2006	Gandolfi Giampietro Gandolfi Giovanna	Variazione da Campo 3° a "Zona B1"	1.200,00	CAMPO 3	B1
36	2006	Fiorino Paolo	Variazione da "Campo 4" a "Zona B"	15.294,97	-	B
37	2006	Fiorino Giuseppe	inserimento in zona B1	1.500,00	CAMPO 3	B1
38	2006	Turra Battista Ghirardi Anna Maria	Destinazione "Zona agricola" a B1	7.971,00	CAMPO 3	B1 (zona già edificata/vicinato)
39	2006	Turra Luigi	Realizzazione pertico + strada di un piano attrezzi agricolo	4.479,00	CAMPO 3	CAMPO 3
40	2006	Turra Maurizio e altri	inserimento in zona residenziale	4.750,00	CAMPO 3	residenziale
41	2006	Ghirardelli Claudio Ghirardelli Giuseppe	inserimento in zona B1	6.526,50	CAMPO 3	B1
42	2006	Ghirardelli Maurizio	inserimento in zona edificabile	22.016,00	F - SP. CAMPO 3	edificabile
43	2006	Ghirardelli Gianluigi	inserimento in zona edificabile	2.126,00	CAMPO 3	edificabile
44	2006	Fiorino Orsella	Inserimento superficie residenziale	4.423,70	CAMPO 3	B1
45	2006	Gaber Angelina	Variazione zona zona agricola	21.117,00	CAMPO 3	CAMPO 3
46	2006	Bertacchi Giovanni	modifica accorpamento + ampliamento abitazione	1.336,12	-	-
47	2006	Bertelli Francesco	Inserire progetto in PRG	-	-	-
48	2006	Gatti Gilli	edificazione area	13.031,00	B1	-
49	2006	Gatti	inserimento in zona B1	1.171,00	CAMPO 3	B1
50	2006	Ghirardelli Gianfranco	inserimento in zona B1	15.291,00	CAMPO 3	B1
51	2006	Bertacchi Alessandro	richiesta ristrutturazione e cessione terreno	1.200,00	-	D*
52	2006	Gandolfi Lina	variazione da "agricola" a "residenziale"	1.973,70	CAMPO 3 - CAMPO 4	edificabile
53	2006	Garrosio Anna	variazione da C1 a C1	4.216,00	CAMPO 3	C1
54	2006	Gatti - Lupini Paolo	inserimento in zona edificabile	30.296,00	CAMPO 3	edificabile
55	2006	Franceschi Chiara Franceschi Elena Franceschi Luigi	variazione a zona agricola	11.279,00	CAMPO 3	-
56	2006	Gaber Teresa	richiesta edificabilità	1.575,0	CAMPO 3	edificabile
57	2006	Associazione Gandolfi Gerosolimitani	Ampliamento parcheggio esistente in turistico ricettiva	24.000,00	CAMPO 3	-
58	2006	Gasparini Giuliano	da "campo 3" a "Zona B1"	1.368,00	CAMPO 3	B1
59	2006	Bertacchi Antonia	inserimento piccola rimessa	11.375,00	CAMPO 3	CAMPO 3
60	2006	Bertacchi Gianfranco Bertacchi Giancarlo Bertacchi Paola Sarra Bertacchi Paolo Bertacchi Maria Teresa	edificabilità in cambio di cessione area	3.041,34	CAMPO 3	edificabile
61	2006	Bertacchi Maria Speranza	inserimento in zona edificabile	4.153,00	CAMPO 3	edificabile
62	2006	Gasparini Giuliano	-	7.951,00	CAMPO 3	edificabile

N.	ANNO	RICHIEDENTE	OGGETTO	AREA MAPPALE mq.	PRG VIGENTE	PRG RICHIESTA
1	2006	Bresciani Luca	inserimento dei mappali da zona "Campo 3" a "Zona B1" residenziale di completamento"	6.625,00	CAMPO 3	B1
2	2006	Bergomi Guido Fredd Maria Rosa	inserimento dei mappali da zona "Campo 3" a "Zona B1" residenziale di completamento"	2.568,00	CAMPO 3	B1
3	2006	Delia Antonino	parte della proprietà verso strada non edificabile	3.786,00	CAMPO 3	edificabile
4	2006	Gasparini Giuliano	inserimento dei mappali da zona "Campo 3" a "Zona B1 residenziale di completamento"	3.215,00	CAMPO 3	B1
5	2006	Arlunetti Mariuccia	I mappali 2751-153-126-151 vengono resi edificabili	25.031,00	CAMPO 4	edificabile
6	2006	Bresciani Sergio	inserimento dei mappali da zona "Campo 4" a "Zona B"	4024 B2	-	-
7	2006	Bianchi Antonio Bianchi Alessandro	inserimento volumetria residenziale	8.280,00	CAMPO 3	aumento volumetria
8	2006	Bianchi Antonio	inserimento in zona edificabile	8.611,00	CAMPO 3	edificabile
9	2006	Marcoli Elisa	inserimento in zona edificabile	1.734,00	CAMPO 3	edificabile
10	2006	Ghirardi Romeo	inserimento in zona edificabile	1.804,00	CAMPO 3	edificabile
11	2006	Gandi Marcello	inserimento in zona B1	1.956,00	CAMPO 4	B1
12	2006	Ghirardi Gianfranco	La conferma zona commerciale Ciposistilla di inserimento in zona di completamento / campagna residenziale	12.576,00	-	-
13	2006	Bertolotti Egidio	inserimento in zona residenziale	21.015,00	CAMPO 3	edificabile
14	2006	Bellini Valter	inserimento in zona residenziale	4024 B2	-	-
15	2006	Gaber Carlo	inserimento di zona	1.581,00	CAMPO 4	CAMPO 4
16	2006	Bellotti domenico	passaggio da "parcheggio pubblico" a zona agricola o verde privato	181,00	CAMPO 3	CAMPO 3 o VP
17	2006	Maestri Guido	da zona agricola a termina edificabile - residenziale	5.250,00	CAMPO 3	edificabile
18	2006	Del Paola e Cinzella	inserimento dei mappali da zona "Campo 3" a zona edificabile	4.576,00	CAMPO 3	edificabile
19	2006	Bertolotti Diego Ferrari Clara	inserimento dei mappali da zona "Campo 3" a "Zona B"	1.658,00	CAMPO 3	B
20	2006	Bertolotti Luca Ferrari Cristina	inserimento dei mappali da zona "Campo 3" a "Zona B"	1.952,00	CAMPO 3	B
21	2006	Mathias Guido	inserimento dei mappali, in zona B1	7.353,00	CAMPO 3	B1
22	2006	Guerrini Gianfranco	inserimento dei mappali, a zona B1	3.574,00	P	B1
23	2006	Turra Pietro	classificazione sinistra di terreno come verde privato	-	-	VP
24	2006	Gaber Caterina e Saramondi	inserimento zona area agricola del mappale	5.913,00	-	agricola
25	2006	Ferrari Milena	realizzazione cinema estivo e annessi	7.980,00	CAMPO 3	CAMPO 3
26	2006	Ferrari Milena	realizzazione ricovero attrezzi	9.976,00	CAMPO 3	CAMPO 3
27	2006	Ghirardelli Paolo	inserimento in zona edificabile	8.635,00	CAMPO 3	edificabile
28	2006	Bandini Valter	inserimento in zona B1	3.486,00	CAMPO 4	B1
29	2006	Bertolotti Mario	costruzione abitativa	2.038,00	CAMPO 3	edificabile
30	2006	Gaber Costantino Tirelli Graziella	inserimento dei mappali da zona "Campo 3" a "Zona edificabile"	9.631,00	CAMPO 3	edificabile
31	2006	Gaber Costantino	inserimento dei mappali da zona "Zona C" a "Zona edificabile" con 3000 mc	3.672,00	-	edificabile
32	2006	Gaber Costantino	inserimento dei mappali da zona "Zona C", "Zona B1" e "Campo 3" a "Zona edificabile" con 2000 mc	12.976,00	-	edificabile
33	2006	Gaber Costantino	inserimento dei mappali da zona "Campo 3" a "Zona edificabile" con 1200 mc	2.266,00	CAMPO 3	edificabile
34	2006	Vicinato Nemesio Cinzia Carla	ex B 4800 da "verde pubblico" a "verde privato"	905,00 VPL	-	VP
35	2006	Ferrari Rosario	Realizzazione struttura commerciale e artigianale in legno e ristrutturazione fabbricato	71.225,00 D1 CVA	D1	-
36	2006	Marchi Anna	realizzazione appartamento	4024 C2	-	-
37	2006	Vicinato Nemesio Maria Marcia	cambio destinazione ad uso residenziale	10.016,00	CAMPO 3	edificabile
38	2006	Indri Rita	inserimento in zona edificabile	5.351,00	CAMPO 4	edificabile
39	2006	Lodi Alessandro	inserimento in zona edificabile	2.663,00	CAMPO 3	edificabile
40	2006	Foca Antonella	Ristrutturazione immobile per usoso agrituismo	3.661,00	CAMPO 3	CAMPO 3
41	2006	Tagliani Maria	inserimento in zona B1	1.425,00	CAMPO 3	B1
42	2006	Magnoli Maddalena in Lodi	Rendere edificabile anche la parte di m 18 300 (Pat non 2006)	2.853,00	CAMPO 3	edificabile
43	2006	Lodi Vittorio	Rendere edificabile anche la parte di m 18 (231 che non 2006)	3.611,00	CAMPO 3	edificabile
44	2006	Bianchi Luciano	strade di un piano l'abitazione	518,00	-	-
45	2006	Fiorese Vittorino	inserimento in zona edificabile	3.626,00	CAMPO 3	edificabile
46	2006	Lodi Virginia	inserimento in zona edificabile o B1 - Commerciale + residenziale	20.186,00	CAMPO 3	D1
47	2006	Tognazzi Maria Rosa	Rettifiche errori Istanze prot.n° 5958 5959 5960 presentate in data 31/07/2002	36.557,00	-	-
48	2006	Tognazzi Maria Rosa	-	-	CAMPO 3	-
49	2006	Tognazzi Maria Rosa	-	-	CAMPO 3	-
50	2006	Valentini Alessandro Scolari Gian Gaetano Valentini Stefano Scolari Luca	cambio destinazione da "Campo rurale" a "Zona C"	-	-	-
51	2006	Turrini Dario	inserimento in zona edificabile a ded. residenziale	21.627,00	CAMPO 3	edificabile
52	2006	Lodi Franco	inserimento in zona edificabile a stoccaggio	4.038,00	CAMPO 3	edificabile
53	2006	Lodi Egidio	Realizzazione edificio abitativo	4.553,12	CAMPO 4	edificabile
54	2006	Lupini Maria	Richiesta generica	-	-	-
55	2006	Gandolfi Adelio Filippo Gandolfi Giovanna	inserimento in zona B1	1.791,00	CAMPO 4	B1
56	2006	Visconte Egidio	realizzare edificio abitativo e magazzino agricolo	4024 B2	-	-
57	2006	Visconte Enrico	edificare edificio abitativo	4.800,00	CAMPO 4 - CAMPO 3	edificabile
58	2006	Gandolfi Carlo	occupare ambiente con scopo residenziale	3.405,00 D1	-	-
59	2006	Bergomi Tiziano	Realizzare edificio abitativo (anche come ampliamento - potenzio con volumetria di m 500)	1.214,00 D1	-	B1
60	2006	Visconte Vittorio	passaggio da zona agricola a zona edificabile	6.027,00	CAMPO 3	edificabile
61	2006	Rossi Arturo	progetto per PIC	-	-	-
62	2006	Roberto Angelo	Realizzare edificio abitativo e ricovero attrezzature	16.846,00	CAMPO 3	CAMPO 3
63	2006	Gasparini Giuliano	inserimento in zona residenziale	4024 B2	-	-
64	2006	Telli Andrea	cambio destinazione da agricola a "Zona C"	9.888,00	CAMPO 3	C
65	2006	Telli Andrea	inserimento in zona B1	5.292,00	CAMPO 3	B1
66	2006	Associazione Vittorino Puégnago	progetto per PIC	-	-	-
67	2006					
68	2006					
69	2006	Associazione Vittorino Puégnago	progetto per PIC	-	-	-
70	2006	Tu Guido Rinaldo	passaggio da zona agricola a zona edificabile	-	-	-
71	2006	Bertoli Mariangela	cambio destinazione per struttura zona agricola	16.192,00	CAMPO 3	centro civ
72	2006	Hodegaza Liberia Rosa Fabio Tognazzi Nicolò Maria Pier Giuseppe - Rosi Giovanni	aumento volumetria	1.625,00	S1	S1
73	2006	Bertoli Mariangela	cambio destinazione per struttura zona agricola	-	-	centro civ
74	2006	Lodi Andrea	inserimento in zona edificabile	27.691,00	CAMPO 3	edificabile
75	2006	Turra Massimo	inserimento in zona residenziale	9.617,00	CAMPO 3	edificabile
76	2006	Gasparini Elena	passaggio da zona agricola a zona edificabile	7.766,00	CAMPO 3	edificabile
77	2006	Gerosini	Realizzazione centro a B&B	1.133,00	CAMPO 4	CAMPO 3
78	2006	Vecchiatti Fortunato	cambio destinazione da "Campo rurale" a Zona B-E	-	-	-
79	2006	Frigerio Luca Vecchiatti Elena	Realizzazione centro ricettivo da Campo 3 a Zona turistico ricettiva integrata	19.976,00	CAMPO 3	D
80	2006	Ventucelli Eleonora Ventucelli Maria Elisa	Trasformazione in area edificabile	-	CAMPO 3	D (zona già produzione)
81	2006	Lodi Vittorino	Trasformazione in area edificabile	5.040,00	CAMPO 3	edificabile
82	2006	Bertoli Andrea	cambio destinazione da "Campo rurale" a Zona B1	2.160,00	CAMPO 3	B1
83	2006	Ferrara Antonio Gianotti Giuseppina	inserimento in zona B1 in cambio di volumi e zona	1.080,00	CAMPO 3	B1
84	2006	Bertacchi Luca	inserimento in zona B di completamento	4024 B	-	-
85	2006	Lodi Claudio Lodi Dario	inserimento in zona edificabile	6.147,00	CAMPO 3	edificabile
86	2006	Lodi Chiara	inserimento in zona edificabile	4.681,70	CAMPO 3	edificabile
87	2006	Bertoli Caterina	inserimento in zona edificabile	7.600,70	CAMPO 3 - CAMPO 3	edificabile
88	2006	Bertoli Bruno	Trasformazione in area edificabile	3.510,00	CAMPO 3	edificabile
89	2006	Lo Presti	Proposta di progetto	4.015,00	CAMPO 3	residenziale
90	2006	Vergio Bonacasa	inserimento in zona edificabile	8.556,00	CAMPO 3	edificabile
91	2006	Progetto zona pedale Foco B3	inserimento in categoria "zona pedalata"	-	-	-
92	2006	Sala Gianfranco Sala Gianpietro Sala Bernardetta Emanuela Sala Maria Adelchi	passaggio da zona agricola a zona edificabile	3.705,12	CAMPO 3	edificabile
93	2006	Pierre Alfonso	Piano di lottizzazione	4024 B1	-	-
94	2006	Fiorino Vittorianno	-	-	-	-
95	2006	Ventucelli Paolo	-	4024 C	-	-
96	2006	Bertolotti Luciano	inserimento in zona edificabile	10.400,00	CAMPO 3	edificabile
97	2006	Gaber Umberto	inserimento in zona B1	1.584,00	VP	B1
98	2006	Ambrosini alla Vocatione dell'A.C.	adesione alla vocazione dell'A.C.	17.976,70	CAMPO 3	-
99	2006	Ferrari Chiara	inserimento in zona edificabile	1.941,00	CAMPO 3	B1
100	2006	Incola Enrico ed Egidio	edificare struttura ricovero attrezzi	3.240,40	CAMPO 3	CAMPO 3 CAMPO 4
101	2006	Gerosini Luca	Gerosini Pietro di indagine orientale dilegato	6.265,72	CAMPO 3	CAMPO 3
102	2006	Bellagarda Antonino	inserimento in zona edificabile	9.024,00	CAMPO 3	edificabile
103	2006	Alberto Ferrarese	Ristrutturazione Sala da Zona A a macellaio in zona agricola	-	-	CAMPO 3
104	2006	Ventucelli Maurizio Maurizio Pietro Vincenzo	inserimento in zona B1	3.024,00	B1	B1
105	2006	Ventucelli Rosario	inserimento in zona B1	1.944,00	CAMPO 3	CAMPO 3
106	2006	Bertoli Gianfranco Bertoli Elena	costruzione casa residenziale	1.944,00	CAMPO 3	CAMPO 3
107	2006	Ferrari Milena	subdivisione in più unità abitative in seguito a lavori di restauro e risanamento e manutenzione straordinaria	4.500,00	CAMPO 3	CAMPO 3
108	2006	Minelli Minelli Emil Gerosa	realizzazione struttura pesca sportiva	-	-	-
109	2006	Lodi Bibbi	da zona Campo 3 a zona edificabile	2.265,00	CAMPO 3	edificabile
110	2006	Gasparini Elena	da campo 3 a zona artigianale-commerciale	2.600,00	CAMPO 3	D1
111	2006	Tognazzi Maria Rosa	zona turistico 4°cl-ttl	1.104,00	CAMPO 4	CAMPO 3
112	2006	Ferrari Virginio	inserimento in zona edificabile	7.646,00	CAMPO 3	edificabile
113	2006	Ventucelli Gianfranco	-	-	-	-
114	2006	Gerosini Gaia Gerosini Marco	edificabilità	6.455,00	-	-
115	2006	Gaber Vittorino	inserimento in zona B1	1.581,70	CAMPO 3	B1
116	2006	Fiorino Elisa	Costruzione strutura a servizio di pompe e nuoterie	6.441,00	CAMPO 4	-
117	2006	Ferrari Maria	inserimento in zona edificabile	10.011,00	CAMPO 3	edificabile
118	2006	Bertolotti Angela	cambio zona appartenente alla a servizio dell'azienda	17.745,00	CAMPO 3	-
119	2006	Ferrari Giovanna	inserimento in zona edificabile	1.125,70	CAMPO 3 - B1	B1
120	2006	Bertolotti Pamela	inserimento in zona edificabile	10.035,00	CAMPO 3	edificabile
121	2006	Gasparini Amalia	inserimento in zona edificabile	6.238,12	CAMPO 3	edificabile
122	2006	Lodi Giovanna	inserimento in zona edificabile	14.995,00	-	-
123	2006	Gaber Franco	inserimento in zona edificabile	11.081,00	CAMPO 3	edificabile
124	2006	Nicolini Antonio	inserimento in zona edificabile	5.000,00	CAMPO 3	edificabile
125	2006	Tampini Armando Pierandrea Anna Pierrandea Gaber Raffaella	inserimento in zona edificabile	5.246,00	CAMPO 3	edificabile
126	2006	Bonaponti Giovanni	Realizzare cabinetti privato ed precedenti mappali edificabilità (anche non mappali 1991-1992-2020-2021)	15.701,00	CAMPO 3	edificabile
127	2006	Ferari	Aumento volume mc 150	1.780,00	CAMPO 4	CAMPO 3
128	2006	Lodi Umberto	-	1.800,00	-	-
129	2006	Immobiliare "Gli Ulivi"	Indice volumetrico 0,30 mc/mq a 1,00 mc/mq	2.000,00	-	-
130	2006	Maggi Bianca	-	-	-	-
131	2006	Bertoli Gianfranco	-	38.411,00	CAMPO 3	CAMPO 3
132	2006	Ghirardelli Giovanni	-	1.008,00	CAMPO 4	edificabile
133	2006	Zucchi Zeno Napoleone	Istanza Bibliotecazione	1.976,00	-	-
134	2006	Marco Agenzia	Cessibilità classe di intervento	-	ZONA A	ZONA A

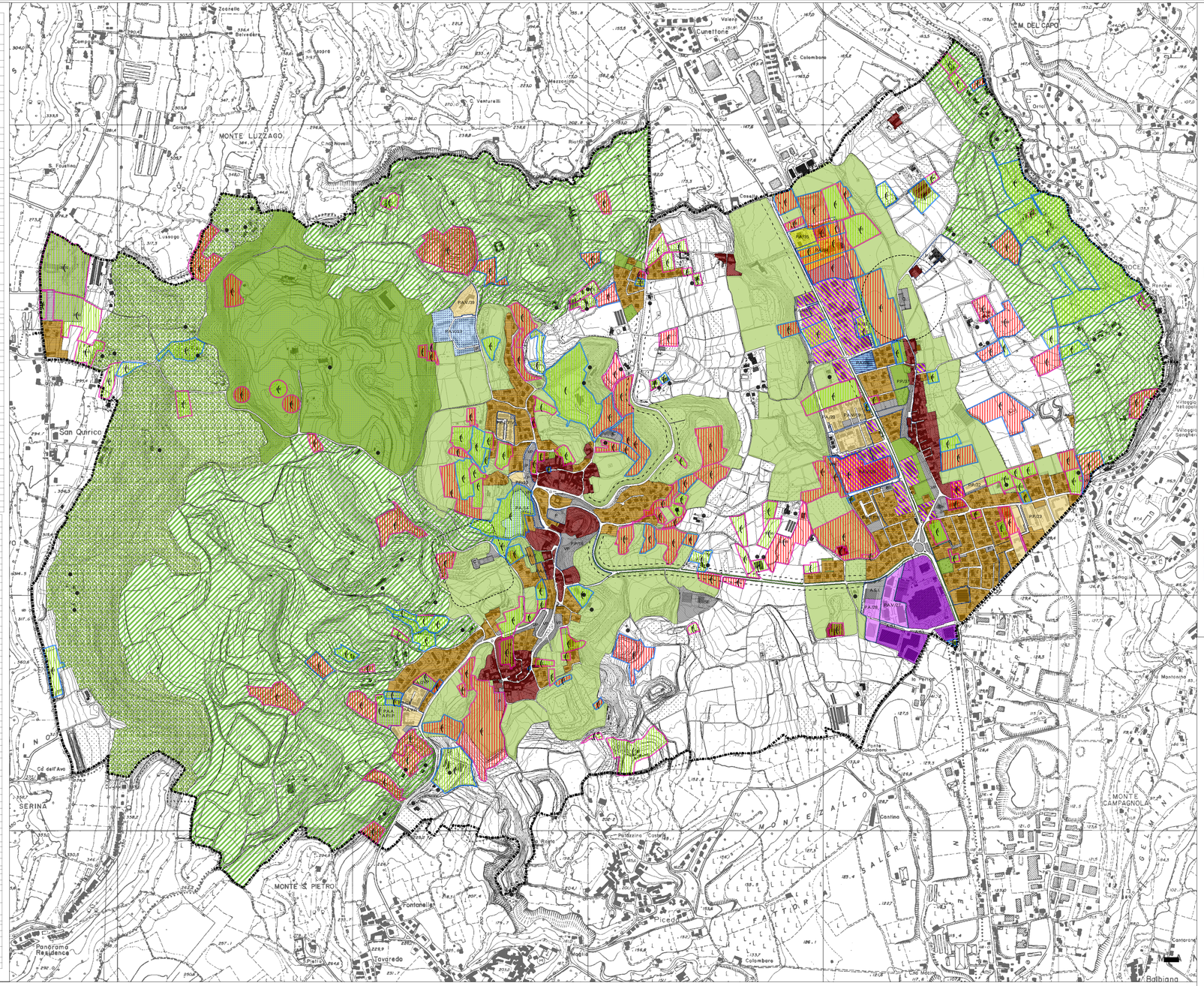
M. DEL CAPO
Cunettone
MONTE LUZZAGO
S. Fausino
San Quirico
SERINA
MONTE S. PIETRO
Fontanella
Tavaredo
Panorama Residence
Pedrezzina
Piccedi
Colombaro
Cantone
Balbiano
Montonino
MONTE CAMPAGNOLA
MONTE ALTO
Cà dell'Avo
Cà Colombaro
Cà Nova
Cà Nuova
Cà Nuova
Cà Nu