

LEGENDA

-  Confine amministrativo comunale
-  Laghi, bacini, specchi d'acqua
-  Corsi d'acqua (reticolo idrico minore)
-  Sorgenti, pozzi
-  Aree boscate
-  Vegetazione d'ambiente ripariale e palustre
-  Vegetazione arbustiva, cespuglieti, aree incolte
-  Prati e pascoli
-  Prati arborati
-  Linee di cinala

NOTA: l'intero territorio è ricompreso nell'ambito dei cordoni morenici della Valtenesi; tale componente non viene rappresentata graficamente al fine di non complicare la lettura delle altre componenti ero della cartografia di base.

Vincoli sul territorio

- L'intero territorio comunale è sottoposto ai seguenti vincoli:
- Bellezza d'insieme (art. 136, comma 1, lettera c e d, Lgs. 23 gennaio 2004, n. 42) ai sensi dei seguenti decreti:
 - D.M. 15 giugno 1960: Nucleo abitato di Ruffa e zone circostanti (territorio comunale ad est della strada Salò Desenzano, SP672)
 - D.M. 12 novembre 1962: complesso della collina e zone medievale (Castello)
 - D.M. 27 febbraio 1967: Altare e parte del comprensorio comunale di Pugnago (territorio comunale ad ovest della strada Salò Desenzano, SP672)
 - Laghi insubrici. Ambito di salvaguarda dello scenario lacuale (art. 19, comma 4, Normativa del PPR)

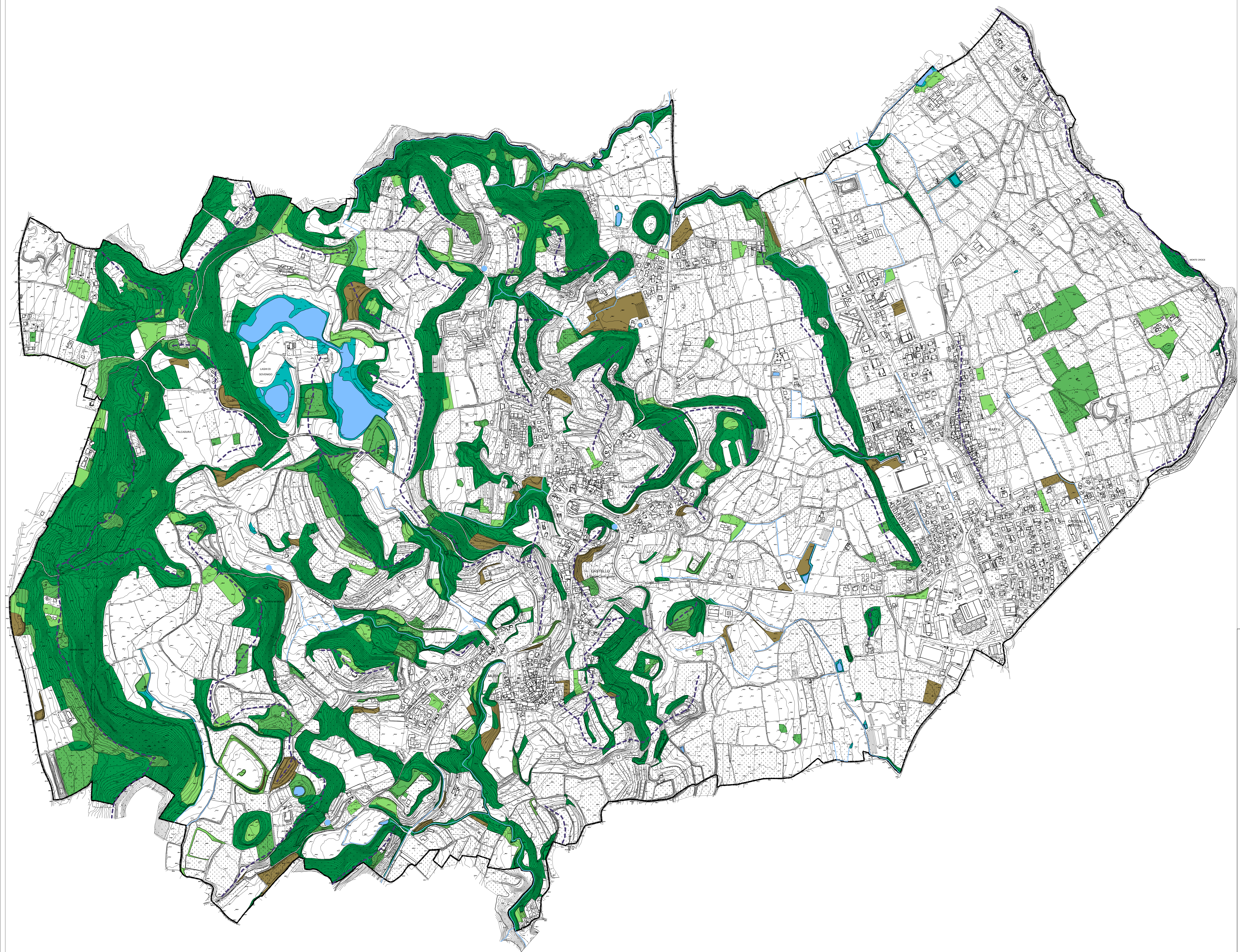

Regione Lombardia - Provincia di Brescia
COMUNE DI PUEGNAGO DEL GARDA

**PIANO DI GOVERNO DEL TERRITORIO
VARIANTE PUNTUALE**

COMMITTENTE

Comune di Pugnago del Garda
Piazza Beato Don Giuseppe Baldo n. 1
20080 - Pugnago del Garda (BS)
P. IVA 02719402088
protocollo@pec.comune.puegnagodelgarda.bs.it

PROGETTISTI

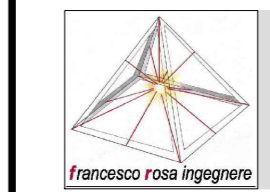
 Ing. Francesco Rosa
via R. Pagan, 41 - 25128 Brescia (BS)
via Sforza, 74/A - 25050 Rocca Isola (BS)
cell. 347.0378160 tel. 030.396135
e-mail: rosafr@libero.it
P.I. 02719730984

Arch. Francesco Nicolini
via Monticelli, 29
20080 Nuvoleto (BS)
Ing. Alessandro Bertolotti
via Carolegno, 19 - 25078 Volpiano (BS)
cell. 348.3763614
e-mail: bertolottialessandro@libero.it

TAV. **T01 PP r00** **DOCUMENTO DI PIANO**
Quadro ricognitivo e conoscitivo - Piano Paesistico Comunale
Carta delle componenti del paesaggio fisico naturale

SCALA: 1:5.000 gennaio 2024 Emesso per VAS Revisione: 00

A TITOLAZIONE DELLE VIGENTIS LEGGI SUI DIRITTI DI AUTORE QUESTO DECRETI NON PUO' ESSERE COPiato O RIPRODOTTO SENZA L'AUTORIZZAZIONE DEI PROGETTISTI